

DIRECTORIO NACIONAL DE RASTROS TIF

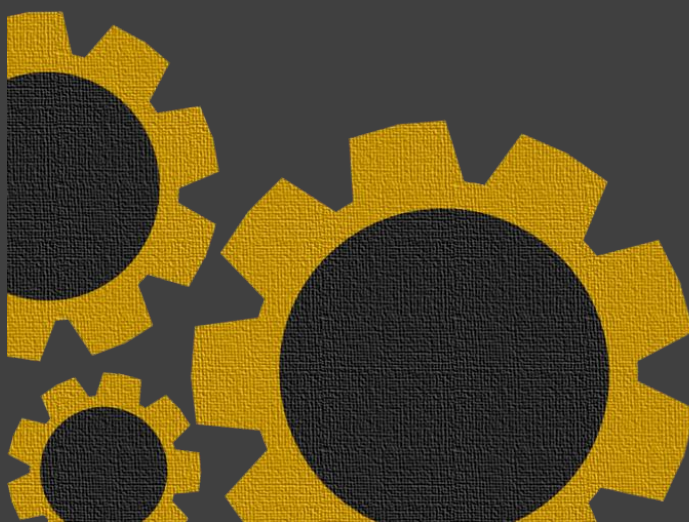

SENASICA

SERVICIO NACIONAL DE SANIDAD,
INOCUIDAD Y CALIDAD AGROALIMENTARIA

Fuente: SENASICA 2023.

No. TIF	Estado	Razón Social	Dirección	Teléfono	Especie
A-18	AGUASCALIENTES	INTERPEC SAN MARCOS, S. A. DE C. V.	CALLE JULIO DÍAZ TORRE No. 104-A, CIUDAD INDUSTRIAL, AGUASCALIENTES, AGUASCALIENTES, C. P. 20290	44 99 10 64 70 44 99 10 64 96	AVE
E-20	AGUASCALIENTES	EMPACADORA DE CARNES UNIDAD GANADERA, S. A. DE C. V.	AV. UNIVERSIDAD No. 602-1, UNIDAD GANADERA, AGUASCALIENTES, AGUASCALIENTES, C. P. 20130	44 99 14 31 80	EQUINO
45	AGUASCALIENTES	EMPACADORA DE CARNES UNIDAD GANADERA, S. A. DE C. V.	AVENIDA UNIVERSIDAD No. 602-1, COLONIA UNIDAD GANADERA, MUNICIPIO DE AGUASCALIENTES, AGUASCALIENTES, C. P. 20130, APARTADO POSTAL No. 570	44 99 14 31 80	BOVINO
663	AGUASCALIENTES	INTERPEC SAN MARCOS, S. A. DE C. V.	CARRETERA PANAMERICANA SUR Km. 519, COL. LOS ARELLANOS, AGUASCALIENTES, AGUASCALIENTES, C. P. 20340	44 93 20 85 40 44 99 10 64 96	AVE
671	AGUASCALIENTES	AGROINDUSTRIAS QUESADA, S. DE R. L. DE C. V.	CIRCUITO AGUASCALIENTES SUR No. 106, PARQUE INDUSTRIAL DEL VALLE DE AGUASCALIENTES, AGUASCALIENTES, AGUASCALIENTES, C. P. 20355	44 99 10 90 90	AVE
120	BAJA CALIFORNIA	SUKARNE PRODUCCIÓN, S. A. DE C. V.	CARRETERA FEDERAL No. 2, MEXICALI-TIJUANA Km. 13.5, COL. PROGRESO, MEXICALI, BAJA CALIFORNIA, C. P. 21326	68 65 59 54 60	BOVINO
301	BAJA CALIFORNIA	PROCESADORA Y EMPACADORA DE CARNES DEL NORTE, S. A. DE C. V.	KM 13.5 CARRETERA A SAN FELIPE CUATRO DIVISIÓN II CERRO PRIETO, MEXICALI, BAJA CALIFORNIA, C. P. 21700	68 65 80 58 00 68 65 80 58 05	BOVINO
511	BAJA CALIFORNIA	CARNES SELECTAS DE MÉXICO, S. A. DE C. V.	CARRETERA A EJIDO NUEVO LEÓN LOTE 41, COL. PÓLVORA, MEXICALI, BAJA CALIFORNIA, C. P. 21620	68 69 05 65 27	BOVINO
702	BAJA CALIFORNIA SUR	PRODUCTOS PORCÍCOLAS ESPINOSA, S. P. R. DE R. L.	HERMANOS LOTE No. 5, COL. RIO MAYO, VALLE DE SANTO DOMINGO, MUNICIPIO DE COMONDÚ, BAJA CALIFORNIA SUR, C. P. 23708	61 31 32 40 54	PORCINO
728	CAMPECHE	KADAR, S. P. R. DE R. L. DE C. V.	CARRETERA CAMPECHE-HOPELCHÉN Km. 54, CRUCERO OXA, CAMPECHE, C. P. 24557	99 91 45 82 24	OVINO
A-220	CHIAPAS	BUENAVENTURA GRUPO PECUARIO, S. A. DE C. V.	Km. 19 VILLAFLORES OCOZOCOAUTLA, VILLAFLORES, CHIAPAS, C. P. 30470	96 56 52 30 80	AVE
425	CHIAPAS	GRUPO AVIMARCA, S. A. DE C. V.	CARRETERA OCOZOCOAUTLA-VILLAFLORES. Km. 17.5, OCOZOCOAUTLA DE ESPINOZA, CHIAPAS, C. P. 29140	96 86 88 00 88	AVE
533	CHIAPAS	OPERADORA Y CONSULTORA DE RASTROS PORCINOS, S. A. DE C. V.	CARRETERA EMILIANO ZAPATA Km. 6.5 No. 694, COL. COPOYA, TUXTLA GUTIÉRREZ, CHIAPAS, C. P. 29100	96 11 40 23 35	PORCINO
E-98	CHIHUAHUA	EMPACADORA Y GANADERA DE CAMARGO, S. A. DE C. V.	CARRETERA PANAMERICANA Km. 64, CIUDAD CAMARGO, CHIHUAHUA, C. P. 33750, A. P. 137	818 288 9908 812 030 9699	BOVINO Y EQUINO
191	CHIHUAHUA	RASTRO CUAUHTÉMOC TIF	PROL. AV. JUÁREZ S/N, COL. BARRIO VIEJO, CD. CUAUHTÉMOC, CHIHUAHUA, C. P. 31530	62 55 82 59 02	BOVINO Y PORCINO
A-213	CHIHUAHUA	PAVOS PARSON, S. A. DE C. V.	EMILIO CARRANZA No. 1000, COL. OBRERA, NUEVO CASAS GRANDES, CHIHUAHUA, C. P. 31750	63 66 94 18 88	PAVO
366	CHIHUAHUA	CORRALES DE SAN IGNACIO, S. P. R. DE R. L. DE C. V.	PERIFERICO LOMBARDO TOLEDANO No. 13401, COL. SIERRA AZUL, CHIHUAHUA, CHIHUAHUA, C. P. 31384	61 44 46 57 00	BOVINO, EQUINO, OVINO Y PORCINO
593	CHIHUAHUA	UNIÓN GANADERA REGIONAL GENERAL DIVISIÓN DEL NORTE DEL ESTADO DE CHIHUAHUA	PARCELA No. 153 Z-1 P1/1 DEL EJIDO DE LAS VARAS, SAUCILLO, CHIHUAHUA	61 44 34 13 02 61 44 34 13 03	BOVINO, EQUINO Y PORCINO
602	CHIHUAHUA	CÁRNICOS JOPAAR, S.P.R. DE R.L. DE C.V.	CAMINO A SAN JOSÉ S/N LOC. SECCIÓN ENRIQUEZ, CASAS GRANDES, CHIHUAHUA, MÉXICO, C.P. 31850	63 66 61 23 00	BOVINO
40	COAHUILA	PRODUCTORES DE CARNE DE ENGORDA, S. A. DE C. V.	CALZADA INDUSTRIA No. 154 SUR, COL. COMPRESORA, TORREÓN, COAHUILA, C. P. 27350	87 17 12 43 75	BOVINO
243	COAHUILA	RASTRO MUNICIPAL DE TORREÓN	CARRETERA TORREÓN-MIELERAS KM. 8.5. FRACCIONAMIENTO AGROPECUARIO, TORREÓN, COAHUILA, C. P. 27000	87 17 32 95 15	BOVINO, CAPRINO, OVINO Y PORCINO
640	COAHUILA	CORRALES DE ENGORDA MIELERAS, S. DE P. R. DE R. L.	CARRETERA A MIELERAS Km. 8 S/N, COL. RASTRO MUNICIPAL, TORREÓN, COAHUILA, C. P. 27000	87 12 72 05 92	BOVINO

Fuente: SENASICA 2023.

No. TIF	Estado	Razón Social	Dirección	Teléfono	Especie
789	COAHUILA	PROCESOS CÁRNICOS OVINOS, S.A. DE C.V.	CARRETERA A ZACATECAS Km 329, 1 Km ENT. DERRAMADERO, RURAL, AG PTE NTE, C.P. 25083, SALTILLO, COAHUILA	84 41 22 08 94	CAPRINO Y OVINO
A-14	DURANGO	PILGRIM'S PRIDE, S. DE R. L. DE C. V.	PROLONGACIÓN FRANCISCO I. MADERO No. 257, COL. NÚCLEO UNIVERSITARIO, GÓMEZ PALACIO, DURANGO, C. P. 35019	87 17 48 16 00	AVE
A-88	DURANGO	PILGRIM'S PRIDE, S. DE R. L. DE C. V.	Km. 20.5 CARRETERA GÓMEZ PALACIO-CD. JUÁREZ, GÓMEZ PALACIO, DURANGO, C. P. 35147	87 11 75 09 00	AVE
430	DURANGO	INTEGRADORA DE GANADEROS DE ENGORDA DE LA LAGUNA, S. A. DE C. V.	CARRETERA GÓMEZ PALACIO DURANGO BERMEJILLO Km. 25 BRITTINGHAM, GÓMEZ PALACIO, DURANGO, C. P. 35105	87 27 76 11 40 87 27 76 11 28	BOVINO
546	DURANGO	UNIÓN GANADERA CIUDAD PECUARIA, S. A. DE C. V.	CARRETERA AUTOPISTA DURANGO A GOMEZ, PALACIO Km. 20, COL. MÁLAGA, DURANGO, DURANGO, C. P. 34344	61 88 35 72 27	BOVINO Y PORCINO
645	DURANGO	GANADERÍA Y RASTRO DE LA LAGUNA, S. A. DE C. V.	CARRETERA GÓMEZ PALACIO-TLAHUALILO Km. 46, TLAHUALILO, DURANGO, C. P. 35265.	87 27 72 58 00	BOVINO
172	ESTADO DE MÉXICO	SANITARIA PORCINA SALINAS, S. A. DE C. V.	CARRETERA AYAPANGO-TENANGO Km. 2, AYAPANGO, ESTADO DE MÉXICO, C. P. 56760	59 78 82 44 49	PORCINO
194	ESTADO DE MÉXICO	ABASTOS CUAUTITLÁN, S. A. DE C.V.	AVENIDA LÓPEZ MATEOS NO. 39, COL. SAN LORENZO RÍO TENCO, MUNICIPIO DE CUAUTITLÁN IZCALLI, ESTADO DE MÉXICO, C. P. 54713	55 58 72 18 63	CAPRINO, OVINO Y PORCINO
240	ESTADO DE MÉXICO	RASTRO MUÑORA, S. A. DE C. V.	AVENIDA 5 DE FEBRERO No. 8, COL. SANTA CLARA, ECATEPEC DE MORELOS, ESTADO DE MÉXICO, C. P. 55540	55 15 59 64 67	PORCINO
422	ESTADO DE MÉXICO	INTERNATIONAL AMMA FOODS, S. A. DE C. V.	CALLE DEL ÁRBOL S/N, ESQ. AV. ZUMPANGO, BARRIO DE SAN JUAN TELOYUCAN, TELOYUCAN, ESTADO DE MÉXICO, C. P. 54770	59 39 14 76 46	BOVINO, CAPRINO Y OVINO
484	ESTADO DE MÉXICO	AGROPECUARIA ASTURIANA, S. A. DE C. V.	AVENIDA DEL PANTEÓN S/N SAN LUCAS XOLOX TECÁMAC ESTADO DE MÉXICO C.P. 55755	59 69 24 00 63 59 57 90 24 07	CUINICOLA
644	ESTADO DE MÉXICO	DISTRIBUIDORA Y COMERCIALIZADORA SAN ANDRÉS, S. A. DE C. V.	AUTOPISTA MÉXICO-QUERÉTARO No. 89, ENTRADA LIBRE A JILOTEPEC, EJIDO XHIXHATA JILOTEPEC, ESTADO DE MÉXICO, C. P. 54256	55 53 17 26 78	AVE Y CUINICULA
760	ESTADO DE MÉXICO	DISTRIBUIDORA DE PORCINOS, S.A. DE C.V.	CALLE AV. JUÁREZ S/N, COL. SAN REAL DE SAN PABLO, SAN CAYETANO MORELOS, TOLUCA, ESTADO DE MÉXICO, C.P. 50295	72 22 96 81 36	PORCINO
113	GUANAJUATO	CENTRAL INDUSTRIALIZADORA DE CÁRNICOS DEL BAJÍO, S. A. DE C. V.	KM. 26 CARRETERA LA PIEDAD-PÉNJAMO S/N, COL. PALO ALTO DE ABAJO, PÉNJAMO, GUANAJUATO, C. P. 36947	46 96 92 61 60 46 96 92 61 61 46 96 92 61 62	PORCINO
117	GUANAJUATO	INDUSTRIALIZADORA DE PORCINOS DELTA, S. A. DE C. V.	CARRETERA IRAPUATO-LA PIEDAD KM 80.100 S/N, RCHO. GUAYABO DE PEDROZA, LOCALIDAD SANTA ANA PACUECO, MUNICIPIO DE PÉNJAMO, GUANAJUATO, C.P. 36910	35 25 26 91 00	PORCINO
137	GUANAJUATO	FRIGORÍFICO Y RASTRO DE SANTA ANA, S. A. DE C. V.	KM. 65.596 CARRETERA IRAPUATO LA PIEDAD, COL. BUENOS AIRES, MUNICIPIO PÉNJAMO, GUANAJUATO, C.P. 36900.	46 96 96 00 66	PORCINO
333	GUANAJUATO	RASTRO FRIGORÍFICO Y SERVICIOS INTEGRALES DEL BAJÍO, S. A. DE C. V.	CARR. LEÓN-SAN FRANCISCO Km. 6, COL. CAMPO VERDE, LEÓN, GUANAJUATO, C. P. 37430	47 77 78 00 95	BOVINO, CAPRINO, OVINO Y PORCINO
A-363	GUANAJUATO	BACHOCO, S. A. DE C. V.	Km. 5 CARR. CELAYA - SALAMANCA, SEGUNDA FRACCIÓN DE CRESPO, CELAYA, GUANAJUATO, C. P. 38020	46 16 11 00 22 46 16 11 01 91 Fax 46 16 11 00 16	AVE
A-239	HIDALGO	PILGRIM'S PRIDE, S. DE R. L. DE C. V.	ANTIGUA CARRETERA MÉXICO-QUERÉTARO No. 01, LOTE 001, MZ. 244, COL. SAN MATEO SEGUNDA SECCIÓN, TEPEJI DEL RÍO DE OCAMPO, HIDALGO, C. P. 42853	77 37 33 92 24	AVE
517	HIDALGO	KOSHER MÉXICO INTERNACIONAL, S. A. DE C. V.	CALLE EDUARDO VERA GUTIÉRREZ NO. 555, COL. PUEBLO NUEVO, ZAPOTLÁN DE JUÁREZ, HIDALGO, CP. 42190	74 37 91 08 62	AVE
A-165	JALISCO	PROCESADORA DE AVES DE TEPA, S. A. DE C. V.	PROLONGACIÓN MOCTEZUMA NO. 820, DELEGACIÓN SAN JOSÉ GRACIA, MUNICIPIO DE TEPATILÁN DE MORELOS, JALISCO, C.P. 47728	39 19 11 00 10	AVE
A-183	JALISCO	BACHOCO, S. A. DE C. V.	CARRETERA LAGOS - U. DE SAN ANTONIO Km. 13.5, UNIÓN DE SAN ANTONIO, JALISCO, C. P. 47570	47 47 41 92 43	AVE

Fuente: SENASICA 2023.

No. TIF	Estado	Razón Social	Dirección	Teléfono	Especie
238	JALISCO	GRANJA EL RINCÓN, S. DE P. R. DE R. L.	PRIVADA DE LÓPEZ COTILLA NO. 460, COL. ATEJAMAC DEL VALLE, MUNICIPIO DE ZAPOPAN, JALISCO, C. P. 45190	33 38 53 06 84	PORCINO
467	JALISCO	SONORA AGROPECUARIA, S. A. DE C. V.	KM. 86.1 CARRETERA FEDERAL 90, TRAMO GUADALAJARA-LA PIEDAD, MUNICIPIO DE ATOTONILCO EL ALTO, JALISCO, C. P. 47750	39 19 31 40 02	PORCINO
541	JALISCO	PIGAMEX, S. A. DE C. V.	PERIFÉRICO NORTE No. 5000, TEPATITLÁN DE MORELOS, JALISCO, C. P. 47600	37 87 01 01 74 37 87 01 03 79	PORCINO
552	JALISCO	PROCESADORA DE AVES VALLE, S. A DE C. V.	CARR. VALLE DE GUADALUPE-CAÑADAS DE OBREGÓN Km. 4.400, VALLE DE GUADALUPE, JALISCO, C. P. 47380	34 77 14 10 38	AVE
612	JALISCO	RASTRO MUNICIPAL DE ARANDAS, JALISCO	AV. RAMIRO GONZÁLEZ FONSECA No. 1200, FRACC. PARQUE INDUSTRIAL SANTA MARÍA, MUNICIPIO DE ARANDAS, JALISCO, C. P. 47180	33 10 31 55 88	BOVINO Y PORCINO
615	JALISCO	GENA AGROPECUARIA, S. A. DE C. V.	Km. 7 TEPATITLÁN-TOTOTLÁN, TEPATITLÁN, JALISCO, C. P. 47680	37 87 88 88 20	PORCINO
673	JALISCO	OA2K OPERADORA AGROPECUARIA, S. A. DE C. V.	CARRETERA GUADALAJARA - BARRA DE NAVIDAD Km. 5.5, COL. MIRAVALLE, ACATLÁN DE JUÁREZ, JALISCO, C. P. 45700	33 19 78 55 49	BOVINO Y EQUINO
683	JALISCO	PROTEÍNA ANIMAL, S. A. DE C. V.	CARRETERA SAN JUAN - SAN SEBASTIÁN - ENCARNACIÓN Km. 2, SAN JUAN DE LOS LAGOS, JALISCO, C. P. 47000	39 57 25 28 00	PORCINO
694	JALISCO	PROCESADORA DE ALIMENTOS OMEX, S. A. DE C. V.	CARRETERA FEDERAL AYOTLÁN-ATOTONILCO Km. 6.5, LOCALIDAD EL ZAPOTE Y/O LAS VILLAS, AYOTLÁN, JALISCO, C. P. 47930	34 59 12 40 00 EXT. 310	PORCINO
734	JALISCO	GENA AGROPECUARIA, S. A. DE C. V.	RANCHO LOS LAURELES No. 2, CAMINO A SAN JOSE DE GRACIA, TEPATITLAN DE MORELOS, JALISCO, C. P. 47600	37 87 88 88 20	AVE
776	JALISCO	CARNES G, S.A. DE C.V.	CARRETERA ESTATAL No. 212 A SAN SEBASTIÁN EL ÁLAMO, KILÓMETRO 21+540 MARGEN DERECHO, SAN JUAN DE LOS LAGOS, JALISCO, C.P. 47000.	39 57 83 60 14 39 51 15 05 09	BOVINO
431	MICHOACÁN	SUKARNE AGROINDUSTRIAL, S. A. DE C. V.	CARRETERA VISTA HERMOSA-LA PIEDAD Km. 3.1, EJIDO LÁZARO CÁRDENAS, VISTA HERMOSA, MICHOACÁN, C.P. 59200.	32 85 24 40 00	BOVINO
441	MICHOACÁN	RASTRO FRIGORÍFICO Y OBRADOR TIF SAN DOMICILIO CONOCIDO S/N, SIN COLONIA, SAN JOSÉ TRINIDAD, JOSÉ, S. A. DE C. V.	MICHOACÁN, C. P. 58880	44 33 87 66 93	PORCINO
617	MICHOACÁN	AGROPORCÍCOLA HUANDACAREO, S. P. R. DE	CORREGIDORA No. 440, COL. CENTRO, HUANDACAREO, MICHOACÁN, C. P. 58820	44 31 71 22 65	PORCINO
15	NUEVO LEÓN	EMPACADORA TREVIÑO, S. A. DE C. V.	CALLE GENERAL MIGUEL BARRAGAN PONIENTE NO. 663, COL. INDUSTRIAL, MUNICIPIO DE MONTERREY, ESTADO DE NUEVO LEÓN, C. P. 64440	81 12 33 80 00 PASEN EL TELEFONO HASTA LA ULTIMA COLUMNA	BOVINO Y PORCINO
105	NUEVO LEÓN	GANADERIA INTEGRAL S. K., S. A. DE C. V.	AUTOPISTA DE CUOTA PERIFÉRICO-MONTERREY No. 5501, GENERAL ESCOBEDO, NUEVO LEÓN, C. P. 66050	81 83 69 50 00	BOVINO
164	NUEVO LEÓN	BODEGA DE PRODUCTOS INTERNACIONAL, S. A. DE C. V.	AV. LOS ANDES S/N, COL. COYOACÁN, MONTERREY, NUEVO LEÓN, C. P. 64510	81 86 25 70 00	BOVINO
E-179	NUEVO LEÓN	PROCESADORA SALINAS, S. A. DE C. V.	CAMINO A LOS GUTIERREZ KM 1.65, MUNICIPIO DE SALINAS VICTORIA, ESTADO DE NUEVO LEÓN, C. P. 65500	81 82 37 03 39 81 82 37 04 45	BOVINO
356	NUEVO LEÓN	CHAMAR ALIMENTOS, S. A. DE C. V.	CAMINO A LAS ESCOBAS NO. 104, COL. HACIENDA LOS LERMA, MUNICIPIO DE GUADALUPE, ESTADO DE NUEVO LEÓN, C. P. 67190	81 83 23 15 84	BOVINO
A-423	NUEVO LEÓN	BACHOCO, S. A. DE C. V.	AUTOPISTA MONTERREY NUEVO LAREDO, Km. 34+200, CIÉNEGA DE FLORES, NUEVO LEÓN, C.P. 65550.	81 80 42 02 00	AVE
505	NUEVO LEÓN	SUCABRITO, S. A. DE C. V.	AUTOPISTA MONTERREY-CADEREYTA KM. 25.7 S/N, FRACCIONAMIENTO, INDUSTRIAL EL COLORADO, MUNICIPIO DE CADEREYTA JIMÉNEZ ESTADO DE NUEVO LEÓN, C. . 67450	81 82 12 78 04	CAPRINO Y OVINO
519	NUEVO LEÓN	CPD ALIMENTOS, S.A. DE C.V.	CARRETERA MONTERREY-MONCLOVA KM. 16.5, MUNICIPIO DEL CARMEN, ESTADO DE NUEVO LEÓN, C. P. 66550	81 14 90 79 05	BOVINO

Fuente: SENASICA 2023.

No. TIF	Estado	Razón Social	Dirección	Teléfono	Especie
572	NUEVO LEÓN	RASTRO EMPACADORA EL ALBA, S. A. DE C. V.	CALLE HACIENDA LAS CAÑAS Km. 2+1.5 Km., COL. CONGREGACIÓN CALLES, MUNICIPIO DE MONTEMORELOS, ESTADO DE NUEVO LEÓN, C. P. 67610	82 62 63 87 83	BOVINO
752	NUEVO LEÓN	RASTRO Y EMPACADORA DEL NORTE DE NL, S.A. DE C.V.	CARRETERA LIBRE MUNICIPAL ZUAZUA-HIGUERAS Km. 1.5, GENERAL ZUAZUA, N.L., CP. 65750	81 17 51 94 40	PORCINO
A-326	PUEBLA	BACHOCO, S. A. DE C. V.	CARRETERA FEDERAL PUEBLA-TEHUACÁN Km. 53, SAN SALVADOR HUIXCOLOTLA, PUEBLA, C. P. 75440	24 94 22 14 64	AVE
364	PUEBLA	PRODUCTOS AGROPECUARIOS DE TEHUACÁN, S. DE R. L. DE C. V.	CARRETERA FEDERAL TEHUACÁN-ORIZABA, Km. 4.5, COL. SAN ISIDRO SANTIAGO, MIHUATLÁN, PUEBLA, C. P. 75820	23 83 80 33 00	AVE
489	PUEBLA	PROCESADORA DE AVES Y SUS DERIVADOS DE TEHUACÁN, S. A. DE C. V.	Km. 109 CARR. FEDERAL PUEBLA-TEHUACÁN S/N, FRANCISCO I. MADERO TEPANCO DE LÓPEZ, TEHUACÁN, PUEBLA, C. P. 75809	23 83 72 28 56	AVE
573	PUEBLA	NUTRI CARNE, S. P. R. DE R. L. DE C. V.	CAMINO A CAPURRABIA S/N, SANTA MARÍA ZACATEPEC, JUAN C. BONILLA, PUEBLA, C. P. 72660	22 27 91 57 25	CAPRINO, OVINO Y PORCINO
732	PUEBLA	GRANJAS CARROLL DE MÉXICO, S. DE R. L. DE C. V.	CARRETERA FEDERAL 129, TRAMO AMOZOC-TEZIUTLAN, Km. 66+200, ORIENTAL, PUEBLA, C. P. 75020	28 21 05 99 27	PORCINO
A-282	QUERÉTARO	PILGRIM'S PRIDE, S. DE R. L. DE C. V.	CARRETERA ESTATAL 431 Km. 3+000, RANCHO EL COLORADO, EL MARQUÉS, QUERÉTARO, C. P. 76246	44 21 92 24 17	AVE
338	QUERÉTARO	DISTRIBUIDORA DE CARNE DEL BAJÍO, S. A. DE C. V.	CARRETERA SAN JUAN DEL RÍO XILITLA Km. 32, COL. LA REDONDA, EZEQUIEL MONTES, QUERÉTARO, C. P. 76650	44 12 54 00 00	BOVINO
393	QUERÉTARO	POLLO DE QUERÉTARO S. A. DE C. V.	CARRETERA A BERNAL Km. 12.8, GALERAS, COLÓN, QUERÉTARO, C. P. 76295	44 21 53 31 12 44 21 53 31 13 44 21 53 31 14 44 21 53 31 15 44 21 53 31 16	AVE
412	QUERÉTARO	RASTRO MUNICIPAL DE QUERÉTARO	CARR. CHICHIMEQUILLAS Km. 8.5, SAN JOSÉ EL ALTO, QUERÉTARO, QUERÉTARO, C. P. 76140	44 22 38 77 00 44 22 20 55 04	BOVINO, OVINO Y PORCINO
129	SAN LUIS POTOSI	EMPACADORA ROMAR S. A. DE C. V.	PEDRO ANTONIO DE LOS SANTOS No. 77, COL. MORELOS, TAMUÍN, SAN LUIS POTOSÍ, C. P. 79200	48 93 88 00 85 48 93 88 01 60	BOVINO
A-206	SAN LUIS POTOSI	PILGRIM'S PRIDE, S. DE R. L. DE C. V.	CALLE MARIANO ARISTA No. 95, CABECERA MUNICIPAL, MUNICIPIO SOLEDAD DE GRACIANO SÁNCHEZ, SAN LUIS POTOSÍ, C.P. 78430	44 48 54 60 47 EXT. 8236	AVE
388	SAN LUIS POTOSI	GRUPO GUSI, S. DE P.R. DE R. L. DE C. V.	CARRETERA TAMUÍN-SAN VICENTE KM. 11, ZONA RURAL, MUNICIPIO DE TAMUÍN, ESTADO DE SAN LUIS POTOSI, C. P. 79200	48 93 88 30 00	BOVINO
407	SAN LUIS POTOSI	PRADERAS HUASTECAS, S. P. R. DE R. L.	CARRETERA VALLES-TAMPICO Km.. 49.1, TAMUIN, SAN LUIS POTOSÍ, C. P. 79200	48 13 82 70 01	BOVINO
99	SINALOA	FAPSA Y ASOCIADOS, S. A. DE C. V.	CARRETERA CULIACÁN-EL DORADO, KM 12.5, ZONA INDUSTRIAL, MUNICIPIO DE CULIACÁN, ESTADO DE SINALOA, C. P. 80155	66 78 46 10 66 66 78 46 10 67 66 78 46 10 68	BOVINO Y PORCINO
111	SINALOA	GANADERIA INTEGRAL VIZUR, S. A. DE C. V.	CARRETERA CULIACÁN-VITARUTO No. 2590, PTE. EJIDO EL PINOLE, CULIACÁN, SINALOA, C. P. 80300	66 77 59 26 00	BOVINO
A-124	SINALOA	BACHOCO, S. A. DE C. V.	CARRETERA AL DORADO KM. 13.5, MUNICIPIO DE CULIACÁN, ESTADO DE SINALOA, C. P. 80100, A.P. 607	66 77 58 64 00	AVE
426	SINALOA	RASTROS Y FRIGORÍFICOS DE CULIACAN S. A. DE C. V.	LATERAL DEL CANAL DE RIEGO, No. 6401 PONIENTE, COL. EJIDO EL DIEZ, SINDICATURA DE CULIACÁN, CULIACÁN, SINALOA, C. P. 80396	66 77 60 63 37 66 77 60 63 38	BOVINO Y PORCINO
651	SINALOA	PRODUCTORES PECUARIOS DEL PETATLÁN, S. A. DE C. V.	CALLE MEZQUITAL No. 183, EL MEZQUITAL, GUASAVE, SINALOA, C. P. 81124	68 78 71 90 00	BOVINO
661	SINALOA	AGROPECUARIA JS, S. A. DE C. V.	CARRETERA INTERNACIONAL AL SUR S/N, LAGUNA COLORADA, CULIACÁN, SINALOA, C. P. 80390	66 77 49 45 16 66 76 90 71 00	BOVINO
772	SINALOA	RASTRO DE MAZATLÁN	CARRETERA ESTATAL EL VAINILLO - EL RECODO Km. 0.3, MAZATLÁN, SINALOA, C.P. 82230	66 71 05 83 73 66 92 70 36 56	BOVINO Y PORCINO

Fuente: SENASICA 2023.

No. TIF	Estado	Razón Social	Dirección	Teléfono	Especie
57	SONORA	SONORA AGROPECUARIA, S. A. DE C. V.	CARRETERA MÉXICO-NOGALES, KM. 1778, COL. PARQUE INDUSTRIAL, MUNICIPIO DE NAVOJOA, ESTADO DE SONORA, C. P. 85895	64 24 25 77 00	PORCINO
62	SONORA	PROMOTORA COMERCIAL ALPRO, S. DE R. L. DE C. V.	BOULEVARD DE LOS GANADEROS S/N, SECTOR INDUSTRIAL PRESA, HERMOSILLO, SONORA, C. P. 83293	66 22 51 01 71	PORCINO
66	SONORA	FRIGORÍFICO AGROPECUARIA SONORENSE, S. DE R. L. DE C. V.	CALLE DE LA PLATA S/N, PARQUE INDUSTRIAL, HERMOSILLO, SONORA, MÉXICO, C. P. 83299	66 22 51 01 71	PORCINO
67	SONORA	ALIMENTOS GROLE, S. A. DE C. V.	CANAL ALTO S/N CASI ESQUINA CON CALLE BASE, PREDIO SANTA ROSA, MUNICIPIO CAJEME, ESTADO DE SONORA, C. P. 85203	64 44 10 79 00 REPRESENTANTE EXT. 1137	PORCINO
74	SONORA	FRIGORÍFICO KOWI, S. A. DE C. V.	CARRETERA INTERNACIONAL, MÉXICO - NOGALES KM. 1788, COL. GUAYMITAS, MUNICIPIO NAVOJOA, ESTADO DE SONORA, C. P. 85800	64 24 25 90 00	PORCINO
118	SONORA	PROCESADORA Y EMPACADORA GANADERA DE SONORA, S. A. P. I. DE C. V.	CALLE DE LOS TARAHUMÁRAS No. 11, PARQUE INDUSTRIAL, MUNICIPIO DE HERMOSILLO, ESTADO DE SONORA, C. P. 83299	66 22 51 10 90	BOVINO
227	SONORA	GRANJAS OJAI, S. A. DE C. V.	CARRETERA BÁCUM KM 8, S/N, BÁCUM, MUNICIPIO DE BÁCUM, SONORA, C. P. 85260	64 44 33 03 13 EXT. 331 Y 322	PORCINO
228	SONORA	CORRALES DE ENGORDA DEL DISTRITO DE ALTAR S. A. DE C. V.	CARR. CABORCA-LAS CALABAZAS Km. 2, PARQUE INDUSTRIAL, CABORCA, SONORA, C. P. 83600	63 73 72 18 74	BOVINO
277	SONORA	YOREME CORTES Y PROCESOS S. A. DE C. V.	BLVD. CIRCUNVALACIÓN No. 1049 SUR, PARQUE INDUSTRIAL, CIUDAD OBREGÓN, SONORA, C. P. 85060	64 44 10 80 50	BOVINO Y PORCINO
618	SONORA	PROPEC PROCESOS PECUARIOS, S. A. DE C. V.	CARRETERA A LA COLORADA Km. 4.5, COL. PARQUE INDUSTRIAL, HERMOSILLO, SONORA, C. P. 83299	66 22 51 09 72	PORCINO
635	SONORA	PRAVINOR, S. A. DE C. V.	BORDO CANAL ALTO No. 114, COL. GRANJAS MICAS, CD. OBREGÓN, SONORA, C. P. 85203	64 44 11 09 05 EXT. 100	AVE
299	TAMAULIPAS	INGENIERIA CÁRNICA MEXICANA S. A. DE C. V.	CARRETERA ANTIGUA A PADILLA, Km. 8 S/N, SANTANDER JIMÉNEZ, TAMAULIPAS, C. P. 87700	81 12 67 82 04 81 81 26 78 41	BOVINO
445	TAMAULIPAS	RASTRO DE LA UNIVERSIDAD AUTÓNOMA DE TAMAULIPAS	CARRETERA VICTORIA-MANTE Km 5, A.P No. 263, CIUDAD VICTORIA, TAMAULIPAS, C. P. 87000	83 43 06 73 29	BOVINO
716	TAMAULIPAS	CATTLE AND POULTRY, S. P. R. DE R. L. DE C. V.	CARRETERA NACIONAL 85, LAREDO - MONTERREY, KM 188+300, NUEVO LAREDO, TAMAULIPAS, C.P. 88295	86 77 19 90 70	BOVINO Y EQUINO
72	VERACRUZ	UNIÓN GANADERA REGIONAL DEL NORTE DE VERACRUZ	CARRETERA TUXPAN - TAMPICO Km. 137, TEMPOAL, VERACRUZ, C. P. 92900	78 98 94 01 52	BOVINO
101	VERACRUZ	FRIGORÍFICO DE LA CUENCA DEL PAPALOAPAN, S. A. DE C. V.	Km. 25 + 100, CARRETERA TINAJAS- CIUDAD ALEMÁN, MUNICIPIO DE TIERRA BLANCA, ESTADO DE VERACRUZ, C. P. 95100	27 47 43 44 49 27 47 43 29 39	BOVINO
102	VERACRUZ	FRIGORÍFICO Y RASTRO DEL SURESTE DE VERACRUZ S.P.R. DE R. L.	CARRETERA CIUDAD ALEMÁN-SAYULA Km. 74.5, ISLA, VERACRUZ, C. P. 95641	28 38 74 02 24	BOVINO
108	VERACRUZ	UNIÓN GANADERA REGIONAL DEL NORTE DE VERACRUZ	CARRETERA MÉXICO-TUXPAN KM. 194, EJIDO SAN MIGUEL MECATEPEC, MUNICIPIO DE TIHUATLÁN, ESTADO DE VERACRUZ, C. P. 92900	78 38 34 01 64 78 28 24 28 42	BOVINO
353	VERACRUZ	COMERCIALIZADORA E INDUSTRIALIZADORA AGROPECUARIA, S. A. DE C. V.	Km. 2.5 CARRETERA PASO SAN JUAN VARGAS, VERACRUZ, VERACRUZ, C. P. 91693	22 99 20 70 75 22 99 20 72 09 22 99 20 71 98	BOVINO
442	VERACRUZ	AVICULTORES CORDOBESES ASOCIADOS, S. A. DE C. V.	Km. 27.5 CARRETERA FEDERAL, CÓRDOBA - VERACRUZ, CUITLAHUAC, VERACRUZ, C. P. 94940	27 17 16 62 22	BOVINO Y PORCINO
465	VERACRUZ	GRUPO PECUARIO SAN ANTONIO, S. A. DE C. V.	AV. CAMINO A JONOTAL S/N, COL. MELESIO PORTILLO, FORTIN DE LAS FLORES, VERACRUZ, C. P. 94470	27 17 13 07 77 EXT 4401 Y 1143	AVE
532	VERACRUZ	PORCÍCOLA LOS PINOS, S. DE P. R. DE R. L.	AVENIDA DE LOS PINOS NO. 9 ESQUINA, ABEDUL, COL. EL LENCERO, MUNICIPIO DE EMILIANO ZAPATA, ESTADO DE VERACRUZ, C. P. 91634	22 88 20 02 99 22 88 20 09 09	PORCINO

Fuente: SENASICA 2023.

No. TIF	Estado	Razón Social	Dirección	Teléfono	Especie
647	VERACRUZ	PLANTA FRIGORÍFICO PRESIDENTE MIGUEL ALEMÁN DE LOS GANADEROS DEL SUR DE VERACRUZ, S. A. DE C. V.	CARRETERA COSTERA DEL GOLFO Km. 221.5, PREDIO NUEVA LUCHA, ACAYUCAN, VERACRUZ, C. P. 96000	92 42 45 13 47	BOVINO
672	VERACRUZ	PROCESOS Y EMPACADOS DE VERACRUZ, S. A. DE C. V.	CARRETERA FEDERAL CARDEL-VERACRUZ Km. 226, LA ANTIGUA VERACRUZ, C. P. 91680	22 99 35 00 72 29 66 90 10 00	BOVINO
152	YUCATAN	GRUPO PORCÍCOLA MEXICANO, S. A. DE C. V.	KM. 3.5 CARRETERA UMÁN-POXILA, MUNICIPIO DE UMAN, ESTADO DE YUCATÁN, C. P. 97390	98 89 81 82 00	PORCINO
170	YUCATAN	AGROINDUSTRIAS DEL ORIENTE DE YUCATÁN, A. R. I. C. DE R. L. DE C. V.	CALLE 51 No. 700, INTERIOR DEL MUNICIPIO DE TIZIMÍN, YUCATÁN, C. P. 97700	98 68 63 27 99 98 68 63 33 99	BOVINO
A-234	YUCATAN	BACHOCO, S. A. DE C. V.	CARR. MÉRIDA-UMAN Km. 14.5, MÉRIDA, YUCATÁN, C. P. 97390	98 89 33 00 21 98 89 33 00 08	AVE
419	YUCATAN	POLLO INDUSTRIALIZADO DE MÉXICO, S. A. DE C. V.	CARRETERA KANASIN-ACANCEH Km. 4.5, KANASIN, YUCATÁN, C. P. 97370	99 99 42 14 40	AVE
606	YUCATAN	PROCESADORA DE PAVOS DEL SURESTE, S. P. R. DE R. L. DE C. V.	TABLAJE CATASTRAL No. 3787. CARRETERA MÉRIDA - SUYTUNCHEN, MÉRIDA, YUCATÁN	99 99 26 70 06	AVE
712	YUCATAN	COMERCIALIZADORA PORCÍCOLA MEXICANA, S. A. DE C. V.	KM. 15.68, CARRETERA FEDERAL MÉRIDA-PUERTO JUÁREZ, TIXPEHUAL, YUCATÁN, C.P. 97388	99 99 30 22 00	PORCINO
E-33	ZACATECAS	CÁRNICOS DE JEREZ, S. A. DE C. V.	CARRETERA JERÉZ -SÁNCHEZ ROMÁN, Km. 27.5, COL. JERÉZ, MUNICIPIO DE JERÉZ ESTADO DE ZACATECAS, C. P. 99380	49 49 45 21 02 49 49 45 40 46	BOVINO Y EQUINO
E-42	ZACATECAS	EMPACADORA DE CARNES DE FRESNILLO, S. A. DE C. V.	AVENIDA PLATEROS NO. 480, COL. FRESNILLO CENTRO, MUNICIPIO DE FRESNILLO, ESTADO DE ZACATECAS, C. P. 99000	49 39 32 00 55 49 39 32 01 60	BOVINO Y EQUINO
49	ZACATECAS	CÁRNICOS DE JEREZ, S. A. DE C. V.	CARRETERA JERÉZ - SÁNCHEZ ROMÁN, KM. 27.5, COL. JERÉZ, MUNICIPIO DE JERÉZ, ESTADO DE ZACATECAS, C. P. 99380.	49 49 45 28 28 49 49 45 21 02	BOVINO, OVINO Y PORCINO
648	ZACATECAS	FRIGORÍFICOS ZACATECAS, S. A. DE C. V.	PUENTECILLOS S/N, COL. FÉLIX U. GÓMEZ, GENERAL ENRIQUE ESTRADA, ZACATECAS, ZACATECAS, C.P. 98560	47 86 86 04 70	BOVINO Y EQUINO