

# DIRECTORIO NACIONAL DE RASTROS TIF

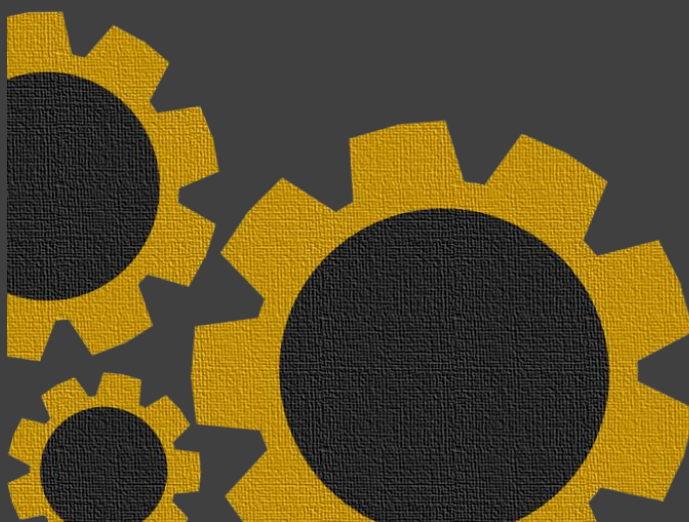

**SENASICA**

SERVICIO NACIONAL DE SANIDAD,  
INOCUIDAD Y CALIDAD AGROALIMENTARIA

Fuente: SENASICA 2021.

No. TIF	Estado	Municipio	Razón Social	Especie	Teléfono
45	AGUASCALIENTES	AGUASCALIENTES	EMPACADORA DE CARNES UNIDAD GANADERA, S. A. DE C. V.	AVIAR, BOVINA, PORCINA	44 99 14 31 80
663	AGUASCALIENTES	AGUASCALIENTES	INTERPEC SAN MARCOS, S. A. DE C. V.	AVIAR	44 93 20 85 4044 99 10 64 96
671	AGUASCALIENTES	AGUASCALIENTES	AGROINDUSTRIAS QUESADA, S. DE R. L. DE C. V.	AVIAR, BOVINA, CAPRINA, OVINA, PORCINA, HUEVO PASTEURIZADO	44 99 10 90 90
A-18	AGUASCALIENTES	AGUASCALIENTES	INTERPEC SAN MARCOS, S. A. DE C. V.	AVIAR	44 99 10 64 7044 99 10 64 96
E-20	AGUASCALIENTES	AGUASCALIENTES	EMPACADORA DE CARNES UNIDAD GANADERA, S. A. DE C. V.	BOVINA, EQUINA	44 99 14 31 80
120	BAJA CALIFORNIA	MEXICALI	SUKARNE PRODUCCIÓN, S. A. DE C. V.	AVIAR, BOVINA, PORCINA	68 65 59 54 60
301	BAJA CALIFORNIA	MEXICALI	PROCESADORA Y EMPACADORA DE CARNES DEL NORTE, S. A. DE C. V.	AVIAR, BOVINA, PORCINA	68 65 80 58 0068 65 80 58 05
511	BAJA CALIFORNIA	MEXICALI	CARNES SELECTAS DE MÉXICO, S. A. DE C. V.	BOVINA	68 69 05 65 27
702	BAJA CALIFORNIA SUR	COMONDÚ	PRODUCTOS PORCÍCOLAS HERMANOS ESPINOSA, S. P. R. DE R. L.	PORCINA	61 31 32 40 54
528	CAMPECHE	ESCÁRCEGA	FRIGORÍFICO SUPREMO, S. P. R. DE R. L.	BOVINA	98 28 24 07 85
425	CHIAPAS	OCOZOCOAUTLA DE ESPINOSA	GRUPO AVIMARCA, S. A. DE C. V.	AVIAR	96 86 88 00 88
533	CHIAPAS	TUXTLA GUTIÉRREZ	OPERADORA Y CONSULTORA DE RASTROS PORCINOS, S. A. DE C. V.	PORCINA	96 11 40 23 35
A-220	CHIAPAS	VILLAFLORES	BUENAVENTURA GRUPO PECUARIO, S. A. DE C. V.	AVIAR	96 56 52 30 80
191	CHIHUAHUA	CUAUHTÉMOC	RASTRO CUAUHTÉMOC TIF	BOVINA, PORCINA	62 55 82 59 02
366	CHIHUAHUA	CHIHUAHUA	CORRALES DE SAN IGNACIO, S. P. R. DE R. L. DE C. V.	BOVINA, EQUINA, OVINA, PORCINA	61 44 46 57 00
593	CHIHUAHUA	SAUCILLO	UNIÓN GANADERA REGIONAL GENERAL DIVISIÓN DEL NORTE DEL ESTADO DE CHIHUAHUA	BOVINA, EQUINA, PORCINA	61 44 34 13 0261 44 34 13 03
602	CHIHUAHUA	NUEVO CASAS GRANDES	CÁRNICOS JOPAAR, S. P. R. DE R. L. DE C. V.	BOVINA	63 66 61 24 19
A-213	CHIHUAHUA	NUEVO CASAS GRANDES	PAVOS PARSON, S. A. DE C. V.	AVIAR	63 66 94 18 88
E-98	CHIHUAHUA	CAMARGO	EMPACADORA Y GANADERA DE CAMARGO, S. A. DE C. V.	BOVINA, EQUINA	64 84 62 53 02 64 84 62 53 0464 84 62 40 18 64 84 62 40
40	COAHUILA	TORREÓN	PRODUCTORES DE CARNE DE ENGORDA, S. A. DE C. V.	BOVINA	87 17 12 43 75

Fuente: SENASICA 2021.

No. TIF	Estado	Municipio	Razón Social	Especie	Teléfono
243	COAHUILA	TORREÓN	RASTRO MUNICIPAL DE TORREÓN	BOVINA, CAPRINA, OVINA, PORCINA	87 17 32 95 15
288	COAHUILA	VILLA UNIÓN	INGRO DEL NORTE, S. A. DE C. V.	BOVINA, EQUINA	86 26 23 05 0586 26 23 05 04
377	COAHUILA	SALTILLO	MAQUILADOR Y EXPORTADOR DE CARNES, S. P. R DE R. L. DE C. V.	BOVINA, EQUINA, PORCINA	84 44 82 70 45
640	COAHUILA	TORREÓN	CORRALES DE ENGORDA MIELERAS, S. DE P. R. DE R. L.	BOVINA	87 12 72 05 92
430	DURANGO	GÓMEZ PALACIO	INTEGRADORA DE GANADEROS DE ENGORDA DE LA LAGUNA, S. A. DE C. V.	BOVINA, PORCINA	87 27 76 11 4087 27 76 11 28
546	DURANGO	DURANGO	UNIÓN GANADERA CIUDAD PECUARIA, S. A. DE C. V.	BOVINA, PORCINA	61 88 35 72 27
645	DURANGO	TLAHUALILO	GANADERÍA Y RASTRO DE LA LAGUNA, S. A. DE C. V.	BOVINA, PORCINA	87 27 72 58 00
A-14	DURANGO	GÓMEZ PALACIO	PILGRIM'S OPERACIONES LAGUNA, S. DE R. L. DE C. V.	AVIAR, BOVINA, PORCINA	87 17 48 16 00
A-88	DURANGO	GÓMEZ PALACIO	PILGRIM'S OPERACIONES LAGUNA, S. DE R. L. DE C. V.	AVIAR, BOVINA, PORCINA	87 11 75 09 00
113	GUANAJUATO	PÉNJAMO	CENTRAL INDUSTRIALIZADORA DE CÁRNICOS DEL BAJÍO, S. A. DE C. V.	BOVINA, PORCINA	46 96 92 61 60 AL 70
117	GUANAJUATO	PÉNJAMO	INDUSTRIALIZADORA DE PORCINOS DELTA, S. A. DE C. V.	AVIAR, BOVINA, PORCINA	35 21 26 62 0235 25 26 91 2635 25 26 91 00
137	GUANAJUATO	PÉNJAMO	FRIGORÍFICO Y RASTRO DE SANTA ANA, S. A. DE C. V.	PORCINA	46 96 96 00 66
333	GUANAJUATO	LEÓN	RASTRO FRIGORÍFICO Y SERVICIOS INTEGRALES DEL BAJÍO, S. A. DE C. V.	BOVINA, CAPRINA, OVINA, PORCINA, AVIAR	47 77 78 00 95
A-363	GUANAJUATO	CELAYA	BACHOCO, S. A. DE C. V.	AVIAR	46 16 11 00 2246 16 11 01 91Fax 46 16 11 00 16
508	GUERRERO	PUNGARABATO	ALIMENTOS EL PESEBRE, S. P. R. DE R. L.	BOVINA, CAPRINA, OVINA, PORCINA	76 76 75 63 45
A-239	HIDALGO	TEPEJI DEL RÍO DE OCAMPO	PILGRIM'S PRIDE, S. DE R. L. DE C. V.	AVIAR, BOVINA, PORCINA	77 37 33 92 24
238	JALISCO	ZAPOPAN	GRANJA EL RINCÓN, S. DE P. R. DE R. L.	PORCINA	33 38 53 06 84
467	JALISCO	ATOTONILCO EL ALTO	SONORA AGROPECUARIA, S. A. DE C. V.	AVIAR, BOVINA, PORCINA	39 19 31 40 02
494	JALISCO	JAMAY	GRAFOLER, S. DE P. R. DE R. L. DE C. V.	PORCINA	39 39 35 26 16
541	JALISCO	TEPATITLÁN DE MORELOS	PIGAMEX, S. A. DE C. V.	PORCINA	37 87 01 01 74

Fuente: SENASICA 2021.

No. TIF	Estado	Municipio	Razón Social	Especie	Teléfono
552	JALISCO	VALLE DE GUADALUPE	PROCESADORA DE AVES VALLE, S. A. DE C. V.	AVIAR	34 77 14 10 38
612	JALISCO	ARANDAS	RASTRO MUNICIPAL DE ARANDAS, JALISCO	BOVINA, PORCINA	33 10 31 55 88
615	JALISCO	TEPATITLÁN DE MORELOS	GENA AGROPECUARIA, S. A. DE C. V.	PORCINA	37 87 88 88 20
673	JALISCO	ACATLÁN DE JUÁREZ	OA2K OPERADORA AGROPECUARIA, S. A. DE C. V.	BOVINA, EQUINA	33 19 78 55 49
683	JALISCO	SAN JUAN DE LOS LAGOS	PROTEÍNA ANIMAL, S. A. DE C. V.	AVIAR, BOVINA, OVINA, PORCINA, OVO PRODUCTOS	39 57 25 28 00
694	JALISCO	AYOTLÁN	PROCESADORA DE ALIMENTOS OMEX, S. A. DE C. V.	BOVINA, PORCINA	34 59 12 40 00EXT. 310
A-165	JALISCO	TEPATITLÁN DE MORELOS	PROCESADORA DE AVES DE TEPA, S. A. DE C. V.	AVIAR	39 19 11 00 10
A-183	JALISCO	LAGOS DE MORENO	BACHOCO, S. A. DE C. V.	AVIAR	47 47 41 92 43
734	JALISCO	TEPATITLÁN DE MORELOS	GENA AGROPECUARIA, S. A. DE C. V.	AVIAR	37 87 88 88 20
172	MEXICO	AYAPANGO	SANITARIA PORCINA SALINAS, S. A. DE C. V.	PORCINA	59 78 82 44 49
194	MEXICO	CUAUTITLÁN	ABASTOS CUAUTITLÁN, S. A.	CAPRINA, OVINA, PORCINA, BOVINA	55 58 72 04 8555 58 72 02 53
240	MEXICO	ECATEPEC DE MORELOS	RASTRO MUÑORA, S. A. DE C. V.	PORCINA	55 15 59 64 67
422	MEXICO	TEOLOYUCAN	INTERNATIONAL AMMA FOODS, S. A. DE C. V.	AVIAR, BOVINA, CAPRINA, OVINA, PORCINA	59 39 14 76 46
484	MEXICO	TECÁMAC	AGROPECUARIA ASTURIANA, S. A. DE C. V.	CUNÍCOLA	59 69 24 00 6359 57 90 24 07
644	MEXICO	JILOTEPEC	DISTRIBUIDORA Y COMERCIALIZADORA SAN ANDRÉS, S. A. DE C. V.	AVIAR, BOVINA, CAPRINA, OVINA, PORCINA	55 53 17 26 78
652	MEXICO	MEXICALTZINGO	GRUPO CÁRNICOS GONZÁLEZ, S. A. DE C. V.	PORCINA	72 22 80 09 35
760	MEXICO	TOLUCA	DISTRIBUIDORA DE PORCINOS, S.A. DE C.V.	PORCINA	72 22 96 81 36
431	MICHOACA	VISTA HERMOSA	SUKARNE AGROINDUSTRIAL, S. A. DE C. V.	AVIAR, BOVINA, PORCINA	32 85 24 40 00
441	MICHOACA	TARÍMBARO	RASTRO FRIGORÍFICO Y OBRADOR TIF SAN JOSÉ, S. A. DE C. V.	PORCINA	44 33 87 66 93
617	MICHOACA	HUANDACAREO	AGROPORCÍCOLA HUANDACAREO, S. P. R. DE R. L.	PORCINA	44 31 71 22 65

Fuente: SENASICA 2021.

No. TIF	Estado	Municipio	Razón Social	Especie	Teléfono
15	NUEVO LEON	MONTERREY	EMPACADORA TREVIÑO, S. A. DE C. V.	BOVINA, PORCINA	81 12 33 80 00
96	NUEVO LEON	APODACA	RASTRO SUPREMO DE NUEVO LEÓN, S. A. DE C. V.	BOVINA	81 84 53 31 38
105	NUEVO LEON	GENERAL ESCOBEDO	GANADERIA INTEGRAL S. K., S. A. DE C. V.	AVIAR, BOVINA, PORCINA	81 83 69 50 00
164	NUEVO LEON	MONTERREY	BODEGA DE PRODUCTOS INTERNACIONAL, S. A. DE C. V.	BOVINA	81 86 25 70 00
356	NUEVO LEON	GUADALUPE	CHAMAR ALIMENTOS, S. A. DE C. V.	AVIAR, BOVINA, PORCINA	81 83 23 15 84
505	NUEVO LEON	CADEREYTA JIMÉNEZ	SUCABRITO, S. A. DE C. V.	OVINA, CAPRINA	81 82 12 78 04
519	NUEVO LEON	EL CARMEN	CPD ALIMENTOS, S.A. DE C.V	BOVINA, PORCINA	81 19 22 45 68
572	NUEVO LEON	MONTEMORELOS	RASTRO EMPACADORA EL ALBA, S. A. DE C. V.	BOVINA	82 62 63 87 83
723	NUEVO LEON	GENERAL ZUAZUA	THE FARM FOOD COMPANY, S. A. DE C. V.	OVINA, CAPRINA	82 52 47 08 69 82 52 47 08 70
A-423	NUEVO LEON	CIÉNEGA DE FLORES	BACHOCO, S. A. DE C. V.	AVIAR	81 80 42 02 00
E-179	NUEVO LEON	SALINAS VICTORIA	PROCESADORA SALINAS, S. A. DE C. V.	BOVINA	81 82 37 03 3981 82 37 04 45
752	NUEVO LEON	GENERAL ZUAZUA	RASTRO Y EMPACADORA DEL NORTE DE NL, S.A. DE C.V.	PORCINA	81 17 51 94 40
210	PUEBLA	TEPANCO DE LÓPEZ	RASTRO Y FRIGORÍFICO DE TEHUACÁN, S. A. DE C. V.	PORCINA	23 83 83 62 92
364	PUEBLA	SANTIAGO MIAHUATLÁN	PRODUCTOS AGROPECUARIOS DE TEHUACÁN, S. DE R. L. DE C. V.	AVIAR	23 83 80 33 00
489	PUEBLA	TEPANCO DE LÓPEZ	PROCESADORA DE AVES Y SUS DERIVADOS DE TEHUACÁN, S. A. DE C. V.	AVIAR, BOVINA, CAPRINA, OVINA, PORCINA, OVO PRODUCTOS	23 83 72 28 56
573	PUEBLA	JUAN C. BONILLA	NUTRI CARNE, S. P. R. DE R. L. DE C. V.	PORCINA	22 27 91 57 25
A-326	PUEBLA	SAN SALVADOR HUIXCOLOTLA	BACHOCO, S. A. DE C. V.	AVIAR, BOVINA, PORCINA	24 94 22 14 64
732	PUEBLA	ORIENTAL	GRANJAS CARROLL DE MÉXICO, S. DE R. L. DE C. V.	PORCINA	28 21 05 99 27
338	QUERETARO	EZEQUIEL MONTES	DISTRIBUIDORA DE CARNES DEL BAJÍO, S. A. DE C. V.	BOVINA, PORCINA	44 12 54 00 00
393	QUERETARO	COLÓN	POLLO DE QUERÉTARO S. A. DE C. V.	AVIAR	44 21 53 31 1244 21 53 31 1344 21 53 31 1444 21 53 31

Fuente: SENASICA 2021.

No. TIF	Estado	Municipio	Razón Social	Especie	Teléfono
412	QUERETARO	QUERÉTARO	RASTRO MUNICIPAL DE QUERÉTARO	BOVINA, OVINA, PORCINA	44 22 38 77 0044 22 20 55 04
A-282	QUERETARO	EL MARQUÉS	PILGRIM'S PRIDE, S. DE R. L DE C. V.	AVIAR	44 21 92 24 17
129	SAN LUIS POTOSI	TAMUÍN	EMPACADORA ROMAR S. A. DE C. V.	BOVINA	48 93 88 00 8548 93 88 01 60
388	SAN LUIS POTOSI	TAMUÍN	GRUPO GUSI, S. DE P.R. DE R. L. DE C. V.	AVIAR, BOVINA, OVINA, PORCINA	48 93 88 30 00
407	SAN LUIS POTOSI	TAMUÍN	PRADERAS HUASTECAS, S. P. R. DE R. L.	BOVINA	48 13 82 70 01
A-206	SAN LUIS POTOSI	SOLEDAD DE GRACIANO SÁNCHEZ	PILGRIM'S PRIDE, S. DE R. L DE C. V.	AVIAR	44 48 54 60 47EXT. 8236
99	SINALOA	CULIACÁN	FAPSA Y ASOCIADOS, S. A. DE C. V.	AVIAR, BOVINA, PORCINA, AVESTRUZ	66 78 46 10 6666 78 46 10 6766 78 46 10 68
111	SINALOA	CULIACÁN	GANADERIA INTEGRAL VIZUR, S. A. DE C. V.	AVIAR, BOVINA, PORCINA	66 77 59 26 00
A-124	SINALOA	CULIACÁN	BACHOCO, S. A. DE C. V.	AVIAR	66 77 58 64 00
426	SINALOA	CULIACÁN	RASTROS Y FRIGORÍFICOS DE CULIACAN S. A. DE C. V.	BOVINA, PORCINA	66 77 60 63 3766 77 60 63 38
651	SINALOA	GUASAVE	PRODUCTORES PECUARIOS DEL PETATLÁN, S. A. DE C. V.	BOVINA	68 78 71 90 00
661	SINALOA	CULIACÁN	AGROPECUARIA JS, S. A. DE C. V.	BOVINA, PORCINA	66 77 49 45 16
57	SONORA	NAVOJOA	SONORA AGROPECUARIA, S. A. DE C. V.	BOVINA, PORCINA	64 24 25 77 00
62	SONORA	HERMOSILLO	PROMOTORA COMERCIAL ALPRO, S. DE R. L. DE C. V.	BOVINA, PORCINA	66 22 51 01 71
66	SONORA	HERMOSILLO	FRIGORÍFICO AGROPECUARIA SONORENSE, S. DE R. L. DE C. V.	AVIAR, PORCINA, BOVINA	66 22 51 01 71
67	SONORA	CAJEME	ALIMENTOS GROLE, S. A. DE C. V.	AVIAR, BOVINA, PORCINA	64 44 10 79 00REPRESENT ANTEEXT. 1137
74	SONORA	NAVOJOA	FRIGORÍFICO KOWI, S. A. DE C. V.	AVIAR, BOVINA, PORCINA	64 24 25 90 00
118	SONORA	HERMOSILLO	PROCESADORA Y EMPACADORA GANADERA DE SONORA, S. A. P. I. DE C. V.	AVIAR, BOVINA, CAPRINA, OVINA, PORCINA	66 22 51 10 90
227	SONORA	BÁCUM	GRANJAS OJAI, S. A. DE C. V.	PORCINA	64 44 33 03 13EXT. 331 Y 322
228	SONORA	CABORCA	CORRALES DE ENGORDA DEL DISTRITO DE ALTAR S. A. DE C. V.	BOVINA	63 73 72 18 74

Fuente: SENASICA 2021.

No. TIF	Estado	Municipio	Razón Social	Especie	Teléfono
277	SONORA	CAJEME	YOREME CORTES Y PROCESOS S. A. DE C. V.	AVIAR, BOVINA, CAPRINA, OVINA, PORCINA	64 44 10 80 50
618	SONORA	HERMOSILLO	PROPEC PROCESOS PECUARIOS, S. A. DE C. V.	PORCINA	66 22 51 09 72
635	SONORA	CAJEME	PRAVINOR, S. A. DE C. V.	AVIAR, BOVINA, PORCINA	64 44 11 09 05EXT. 100
151	TAMAULIPAS	SOTO LA MARINA	EMPACADORA GANADERA DE TAMAULIPAS, S. A. DE C. V.	BOVINA	83 32 13 25 4883 53 22 13 41
299	TAMAULIPAS	JIMÉNEZ	INGENIERIA CÁRNICA MEXICANA S. A. DE C. V.	BOVINA	81 12 67 82 0481 81 26 78 41
445	TAMAULIPAS	VICTORIA	RASTRO DE LA UNIVERSIDAD AUTÓNOMA DE TAMAULIPAS	BOVINA	83 43 06 73 29
716	TAMAULIPAS	NUEVO LAREDO	CATTLE AND POULTRY, S. P. R. DE R. L. DE C. V.	AVIAR, BOVINA, EQUINA, PORCINA	86 77 19 90 70
72	VERACRUZ	TEMPOAL	UNIÓN GANADERA REGIONAL DEL NORTE DE VERACRUZ	BOVINA	78 98 94 01 52
101	VERACRUZ	TIERRA BLANCA	FRIGORÍFICO DE LA CUENCA DEL PAPALOAPAN, S. A. DE C. V.	BOVINA	27 47 43 44 4927 47 43 29 39
102	VERACRUZ	SAYULA DE ALEMÁN	FRIGORÍFICO Y RASTRO DEL SURESTE DE VERACRUZ S.P.R. DE R. L.	BOVINA	28 38 74 02 24
108	VERACRUZ	TIHUATLÁN	RASTRO FRIGORÍFICO DE LA UNIÓN GANADERA REGIONAL DEL NORTE DE VERACRUZ	BOVINA	78 38 34 01 6478 28 24 28 42
353	VERACRUZ	VERACRUZ	COMERCIALIZADORA E INDUSTRIALIZADORA AGROPECUARIA, S. A. DE C. V.	BOVINA	22 99 20 70 7522 99 20 72 0922 99 20 71 98
442	VERACRUZ	CUITLÁHUAC	AVICULTORES CORDOBESES ASOCIADOS, S. A. DE C. V.	BOVINA, PORCINA	27 17 16 62 22
465	VERACRUZ	FORTÍN	GRUPO PECUARIO SAN ANTONIO, S. A. DE C. V.	AVIAR	27 17 13 07 77EXT 4401 Y 1143
532	VERACRUZ	EMILIANO ZAPATA	PORCÍCOLA LOS PINOS, S. DE P. R. DE R. L.	PORCINA	22 88 20 02 9922 88 20 09 09
647	VERACRUZ	ACAYUCAN	PLANTA FRIGORÍFICO PRESIDENTE MIGUEL ALEMÁN DE LOS GANADEROS DEL SUR DE VERACRUZ, S. A. DE C. V.	BOVINA	92 42 45 13 47
672	VERACRUZ	LA ANTIGUA	PROCESOS Y EMPACADOS DE VERACRUZ, S. A. DE C. V.	AVIAR, BOVINA, PORCINA	22 99 35 00 72
152	YUCATAN	UMÁN	GRUPO PORCÍCOLA MEXICANO, S. A. DE C. V.	PORCINA	98 89 81 82 00
170	YUCATAN	TIZIMÍN	AGROINDUSTRIAS DEL ORIENTE DE YUCATÁN, A. R. I. C. DE R. L. DE C. V.	BOVINA	98 68 63 27 9998 68 63 33 99
419	YUCATAN	KANASÍN	POLLO INDUSTRIALIZADO DE MÉXICO, S. A. DE C. V.	AVIAR	99 99 42 14 40



Fuente: SENASICA 2021.

No. TIF	Estado	Municipio	Razón Social	Especie	Teléfono
606	YUCATAN	TIZIMÍN	PROCESADORA DE PAVOS DEL SURESTE, S. P. R. DE R. L. DE C. V.	AVIAR	99 99 26 70 06
A-234	YUCATAN	MÉRIDA	BACHOCO, S. A. DE C. V.	AVIAR	98 89 33 00 2198 89 33 00 08
49	ZACATECAS	JEREZ	CÁRNICOS DE JEREZ, S. A. DE C. V.	BOVINA, OVINA, PORCINA	49 49 45 28 2849 49 45 21 02
642	ZACATECAS	FRESNILLO	RASTRO MUNICIPAL DE FRESNILLO	BOVINA, CAPRINA, OVINA, PORCINA	49 39 83 54 49
648	ZACATECAS	ZACATECAS	FRIGORÍFICOS ZACATECAS, S. A. DE C. V.	EQUINA	47 86 86 04 70
E-33	ZACATECAS	JEREZ	CÁRNICOS DE JEREZ, S. A. DE C. V.	EQUINA	49 49 45 21 0249 49 45 40 46
E-42	ZACATECAS	FRESNILLO	EMPACADORA DE CARNES DE FRESNILLO, S. A. DE C. V.	BOVINA, EQUINA	49 39 32 00 5549 39 32 01 60